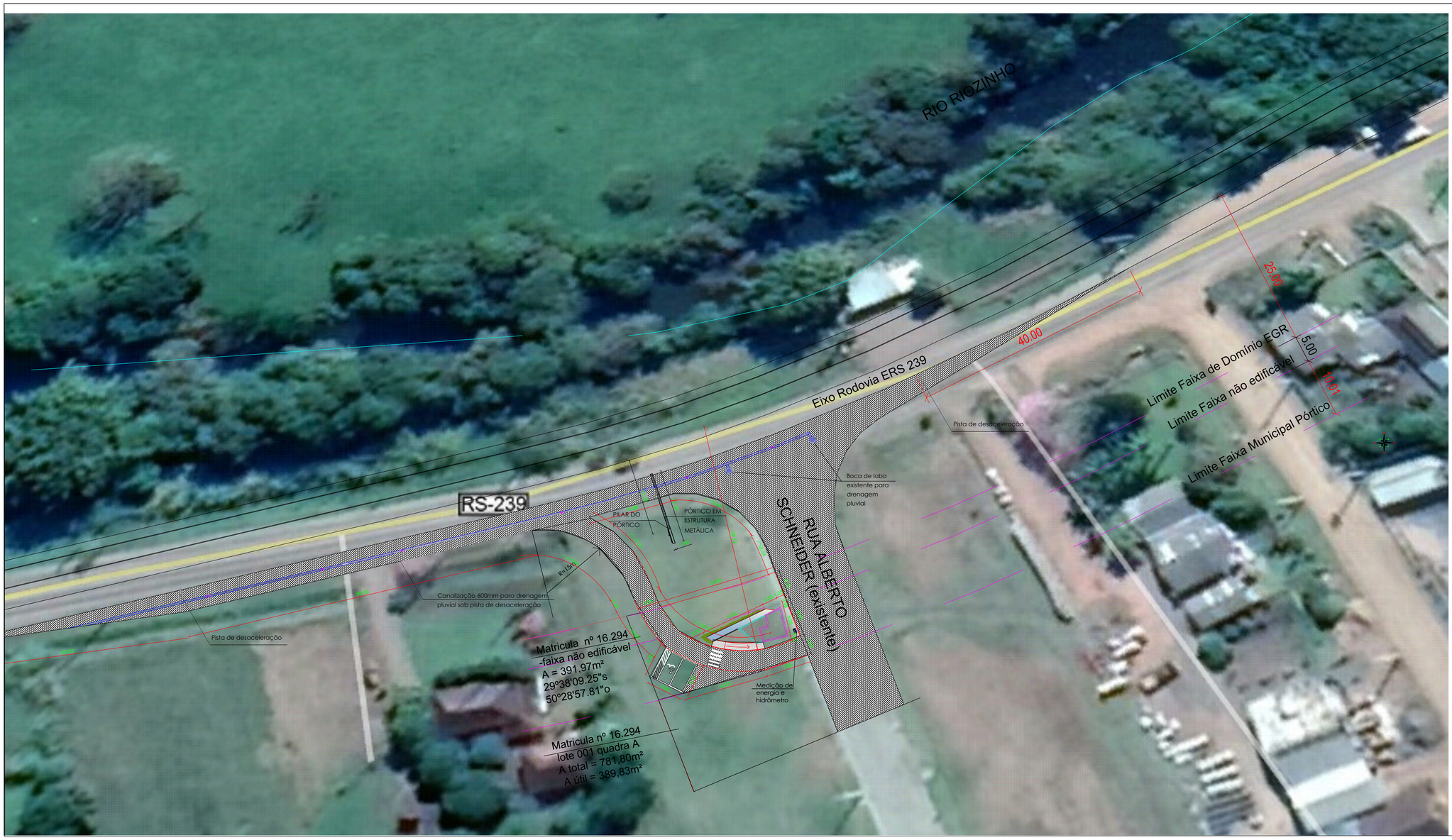

PREFEITURA MUNICIPAL DE
RIOZINHO

RUA, Guerino Pandolfo, 580, CEP 95695-000 - RIOZINHO/RS FONE (51)3548-1185

CONSTRUÇÃO DE PÓRTICO COM CENTRO DE APOIO AO TURISTA

LOCAL: ERS 239 - LIMITE RIOZINHO / ROLANTE

PROJETO: ARQ. PAULA TATIANA HENNEMANN - CAU RS 39887-0	PROPRIETÁRIO: PREFEITURA MUNICIPAL DE RIOZINHO
ESPECIFICAÇÕES: IMPLANTAÇÃO	DESENHO: TATIANA

DATA:	ESCALA:	ÁREA:	PRANCHA:
MARÇO/2020	1:250		03