

PERFIL LONGITUDINAL COM CORTE ATERRO

Perfil Longitudinal

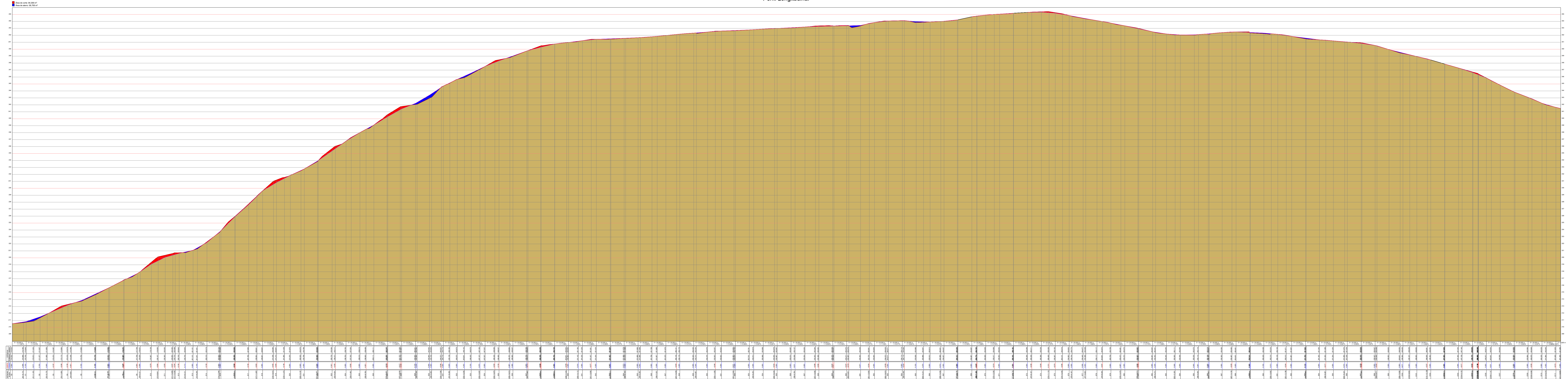

Projeto terraplanagem e base para pavimentação			
END. OBRA: Rua Emílio Geib - Riozinho -RS			
PROPRIETÁRIO (A): _____			
RESP. TÉCNICO: Cássio Otomar Wilborn - Arquiteto e Urbanista CAU/RS A186288-0			
ÁREA TOTAL:	ESCALA: 1/2000	DATA: Março/2024	FRANCHA:
MATRICULA:	DESENHO:		02/05

PERFIL TRANSVERSAL DAS ESTACAS COM CORTE ATERRO

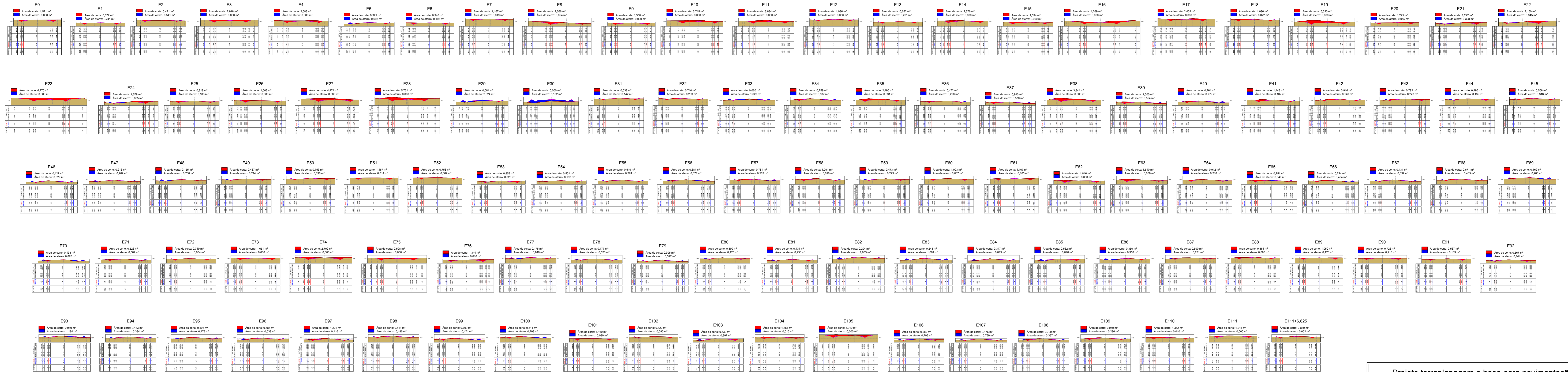

Projeto terraplanagem e base para pavimentação			
END. OBRA: Rua Emílio Geib - Riozinho -RS			
PROPRIETÁRIO (A): _____			
RESP. TÉCNICO: Cássio Otomar Wilborn - Arquiteto e Urbanista CAU/RS A186288-0			
ÁREA TOTAL:	ESCALA: 1/2000	DATA: Março/2024	FRANCHA:
MATRICULA:	DESENHO:		03/05

IMAGEM GEORREFERENCIADA

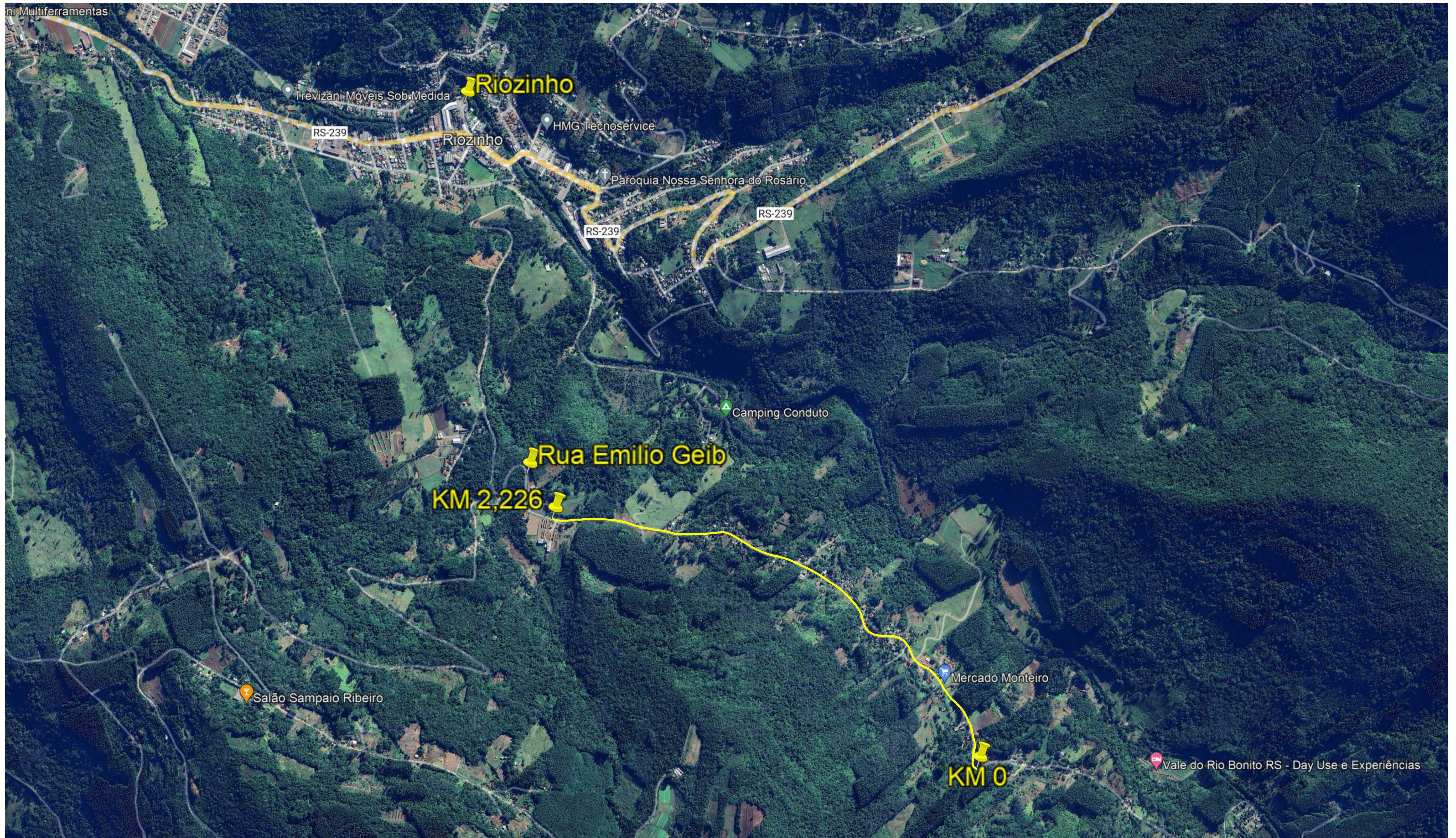
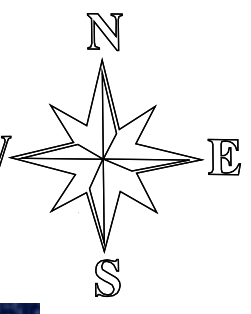

Projeto terraplanagem e base para pavimentação			
END. OBRA: Rua Emilio Geib - Riozinho -RS			
PROPRIETÁRIO (A): _____			
RESP. TÉCNICO: Cássio Otomar Wilborn - Arquiteto e Urbanista CAU/RS A195289-0			
ÁREA TOTAL:	ESCALA: 1/2000	DATA: Março/2024	PRANCHA:
MATRÍCULA:	DESENHO:		04/05

IMAGEM GEORREFERENCIADA

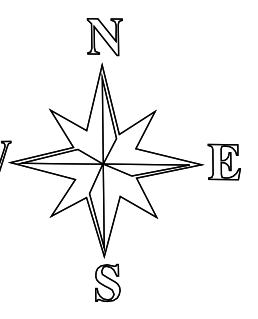

Projeto terraplanagem e base para pavimentação			
END. OBRA: Rua Emilio Geib - Riozinho -RS			
PROPRIETÁRIO (A): _____			
RESP. TÉCNICO: Cássio Otomar Wilborn - Arquiteto e Urbanista CAUIRS A186288-0			
ÁREA TOTAL:	ESCALA: 1/2000	DATA: Março/2024	PRANCHA:
MATRÍCULA:	DESENHO:		05/05

CURVAS DE NÍVEL E ESTAQUEAMENTO

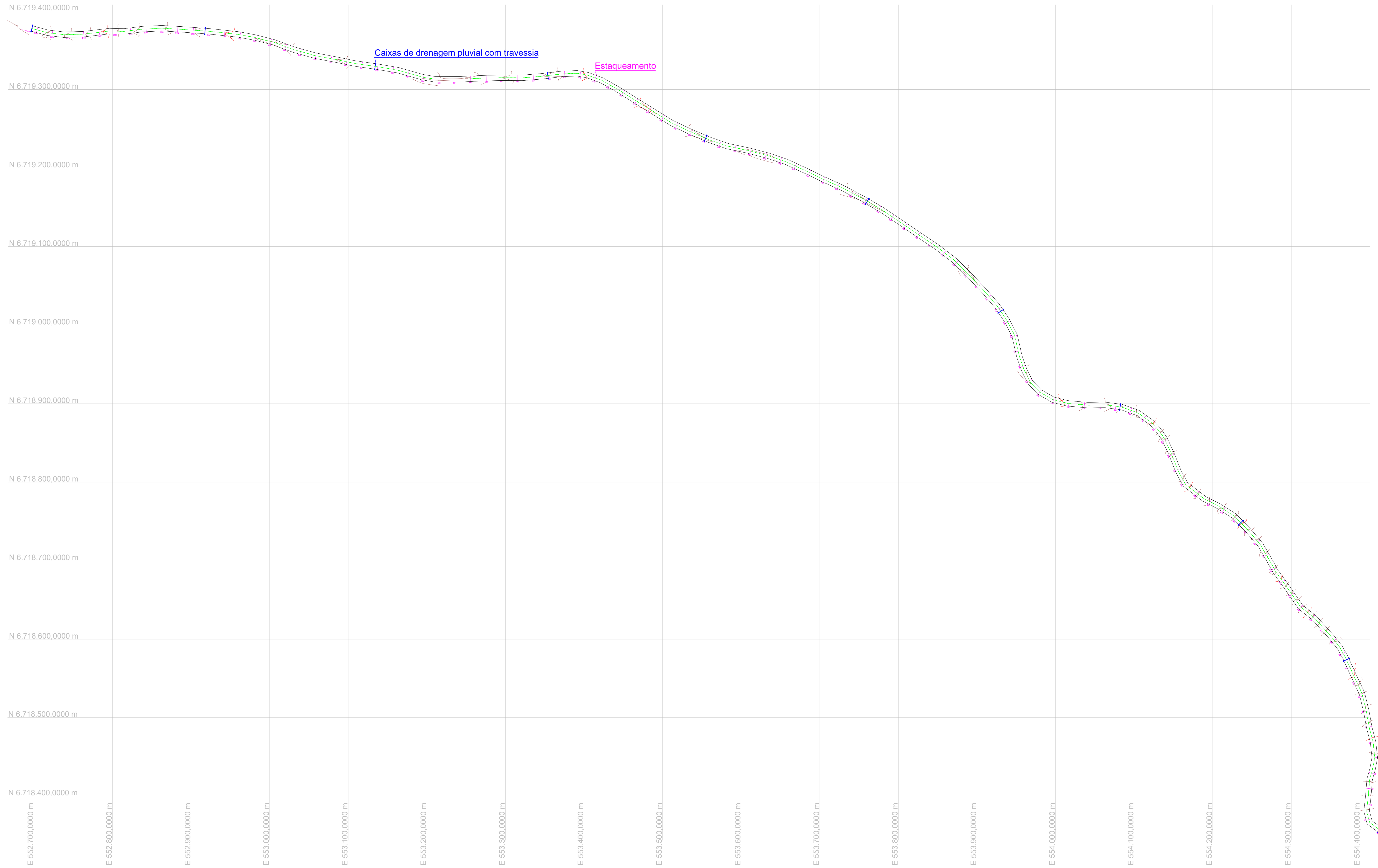
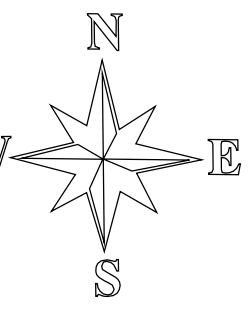

Projeto terraplanagem e base para pavimentação			
END. OBRA: Rua Emilio Geib - Riozinho -RS			
PROPRIETÁRIO (A): _____			
RESP. TÉCNICO: Cassio Olomar Wilborn - Arquiteto e Urbanista CAU/RS A186288-0			
ÁREA TOTAL:	ESCALA: 1/2000	DATA: Março/2024	PRANCHA: 01/05
MATRÍCULA:	DESENHO:		